

Detalle pista de Padel.



Zona de actuación FASE I

ARQUITECTO  
LUIS MOSTEIRO CARRETERO

PROMOTOR  
AYUNTAMIENTO DE COSTITX

PROYECTO  
PROYECTO DE EJECUCIÓN DE URBANIZACIÓN DEL URBANIZABLE 02 FASE I

SITUACIÓN  
CALLE RAFEL HORRACH S/N COSTITX JUNIO 2019

FECHA  
PLANO

**E. ACTUAL LEVANTAMIENTO TOPOGRÁFICO EA-01**

ESCALA  
E: 1\_250

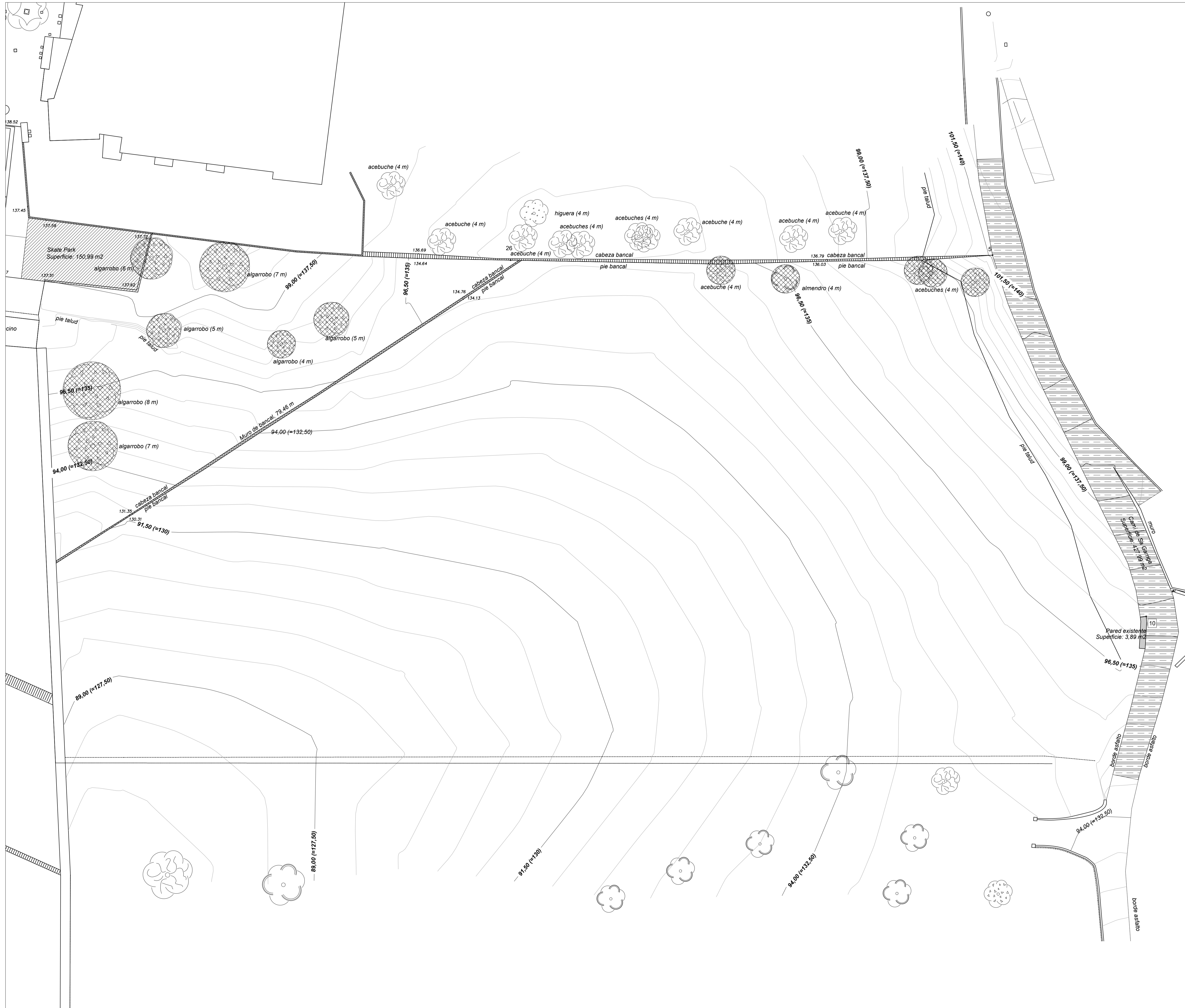

LEYENDA

-  DEMOLICIÓN DE ARBOLADO.  
-UNIDADES: 12
-  DEMOLICIÓN DE SOLERA DE HORMIGÓN EN SKATEPARK  
-SUPERFICIE: 150,99 m2
-  DEMOLICIÓN DE ASFALTO DE CAMÍ DE SA GARRIGA  
-SUPERFICIE: 427,99m2
-  DEMOLICIÓN DE PARED EXISTENTE  
-SUPERFICIE: 3,89m2
-  DEMOLICIÓN DE MURO DE CONTENCIÓN DE BANCAL  
-SUPERFICIE: 22,99m2

ARQUITECTO \_\_\_\_\_  
 LUIS MOSTEIRO CARRETERO

PROMOTOR \_\_\_\_\_  
 AYUNTAMIENTO DE COSTITX

PROYECTO \_\_\_\_\_  
 PROYECTO DE EJECUCIÓN DE URBANIZACIÓN DEL URBANIZABLE 02 FASE I

SITUACIÓN \_\_\_\_\_  
 CALLE RAFEL HORRACH S/N COSTITX

FECHA \_\_\_\_\_  
 JUNIO 2019

PLANO \_\_\_\_\_

**DEMOLICIONES DEM-02**  
 ESCALA  
 E: 1\_250

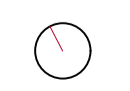

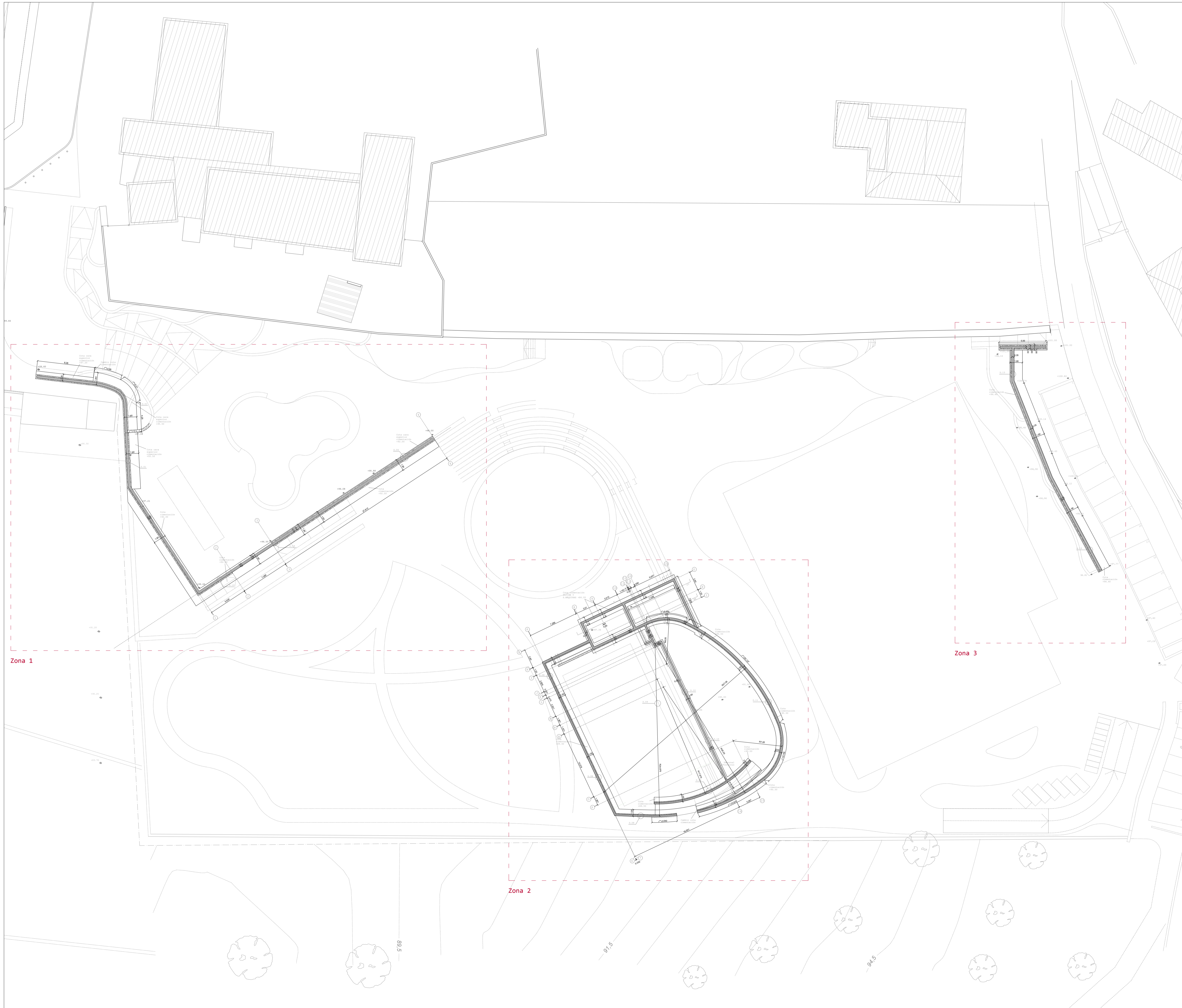

ARQUITECTO  
 LUIS MOSTEIRO CARRETERO  
 PROMOTOR  
 AYUNTAMIENTO DE COSTITX  
 PROYECTO  
 PROYECTO DE EJECUCIÓN DE URBANIZACIÓN  
 DEL URBANIZABLE 02  
**FASE I**  
 SITUACIÓN  
 CALLE RAFEL HERRACH S/N  
 COSTITX  
 FECHA  
 JUNIO 2019  
 PLANO

**PLANTA**  
**CIMENTACIÓN CIM-03**  
 ESCALA  
 E: 1\_250

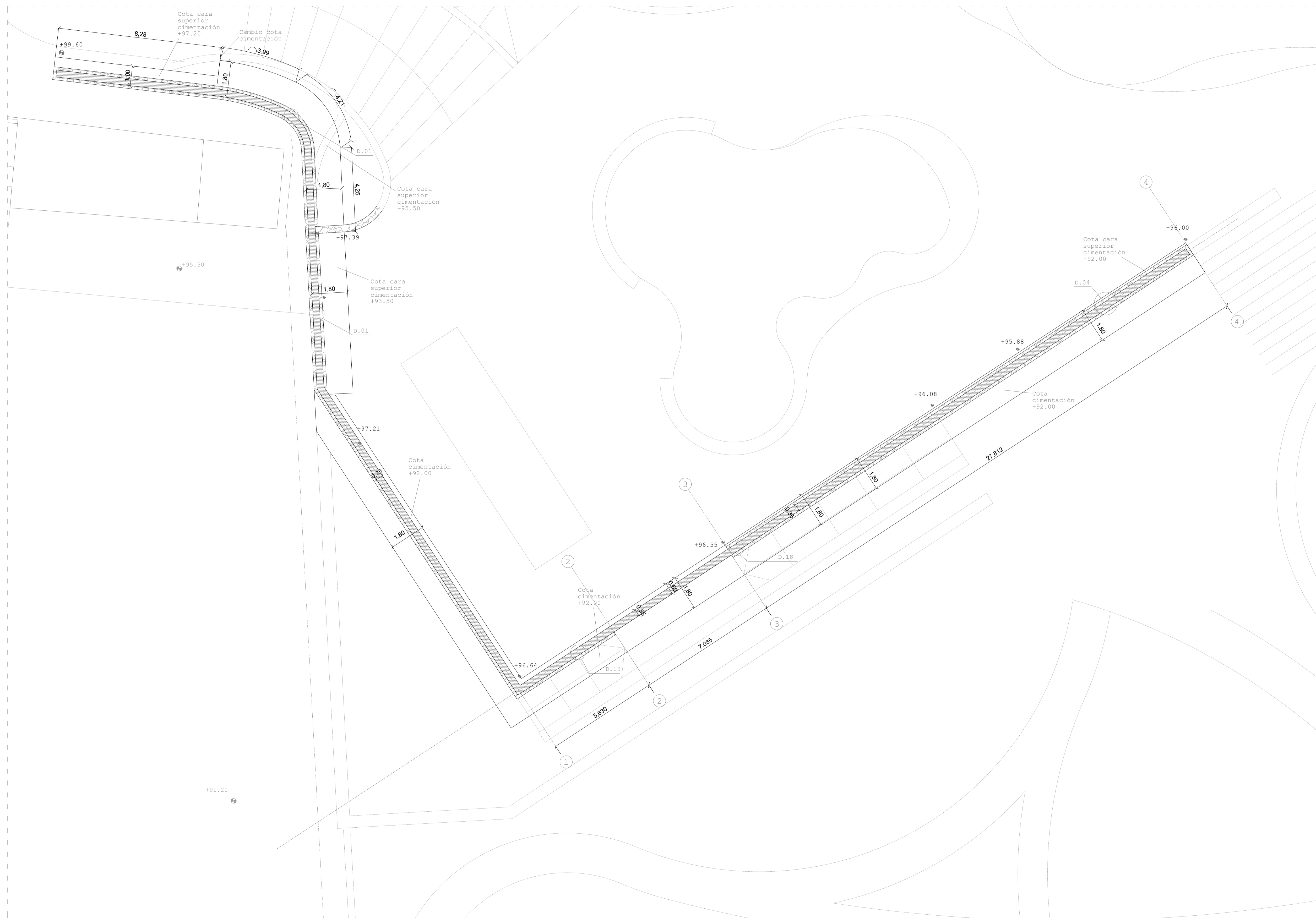

Zona 1

ARQUITECTO  
LUIS MOSTEIRO CARRETERO

PROMOTOR  
AYUNTAMIENTO DE COSTITX

PROYECTO  
PROYECTO DE EJECUCIÓN DE URBANIZACIÓN DEL URBANIZABLE 02 FASE I

SITUACIÓN  
CALLE RAFEL HERRACH S/N COSTITX

FECHA  
JUNIO 2019

PLANO

**ZONA 1** **CIM-04**

ESCALA  
E: 1\_100





ARQUITECTO  
 LUIS MOSTEIRO CARRETERO

PROMOTOR  
 AYUNTAMIENTO DE COSTITX

PROYECTO  
 PROYECTO DE EJECUCIÓN DE URBANIZACIÓN  
 DEL URBANIZABLE 02  
 FASE I

SITUACIÓN  
 CALLE RAFEL HORRACH S/N  
 COSTITX

FECHA  
 JUNIO 2019

PLANO

**PLANTA**  
**ALTIMETRÍA ALT-06**  
 ESCALA  
 E: 1\_250

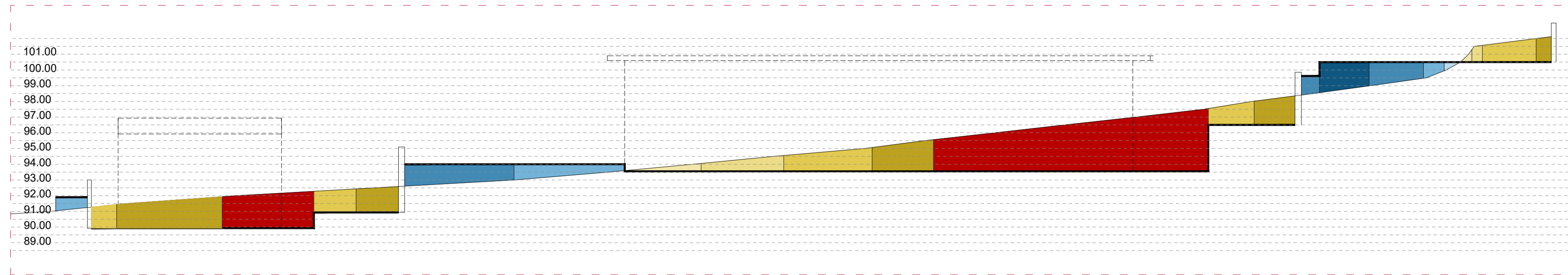

Sección 01

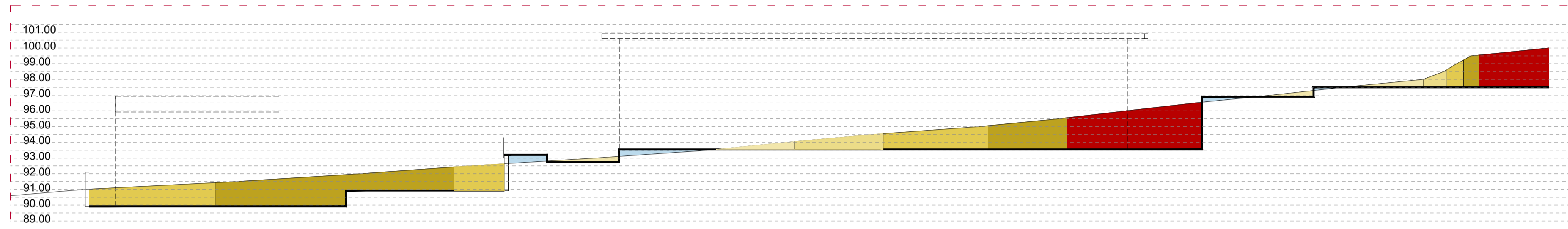

Sección 02

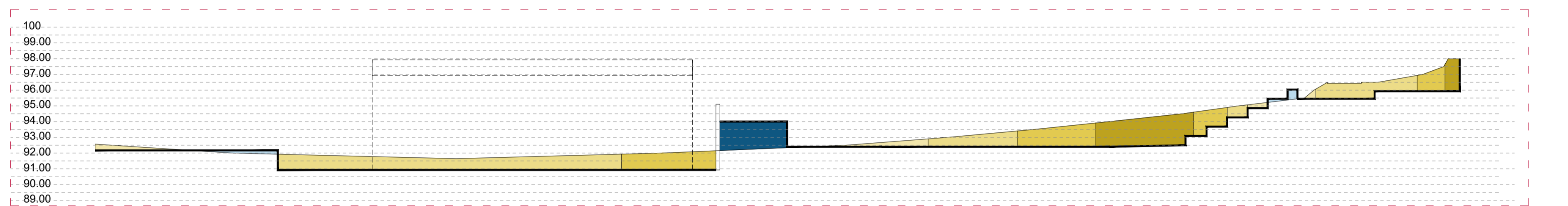

Sección 03

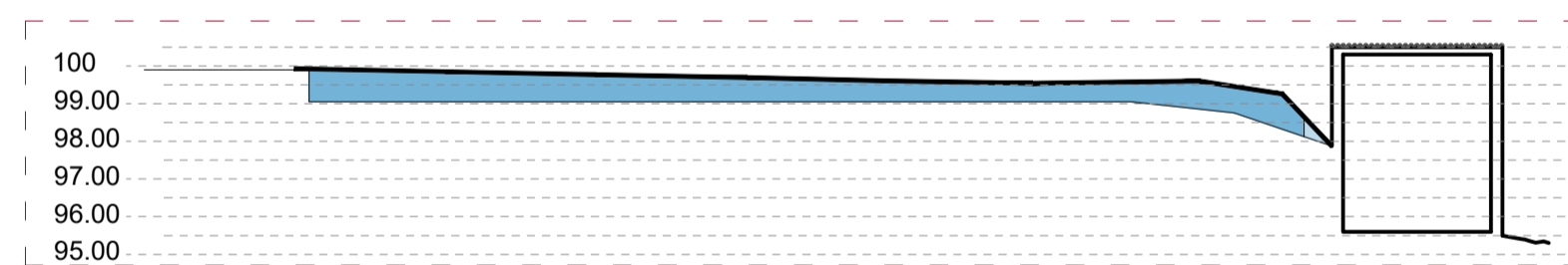

Sección 04

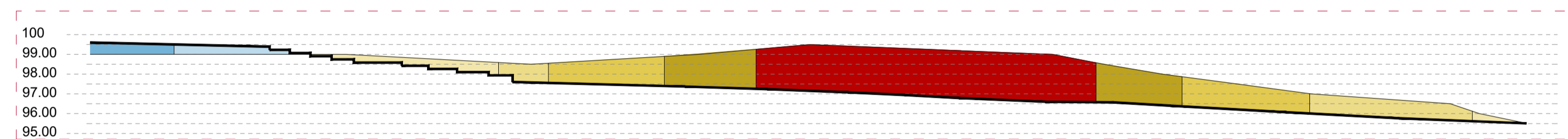

Sección 05

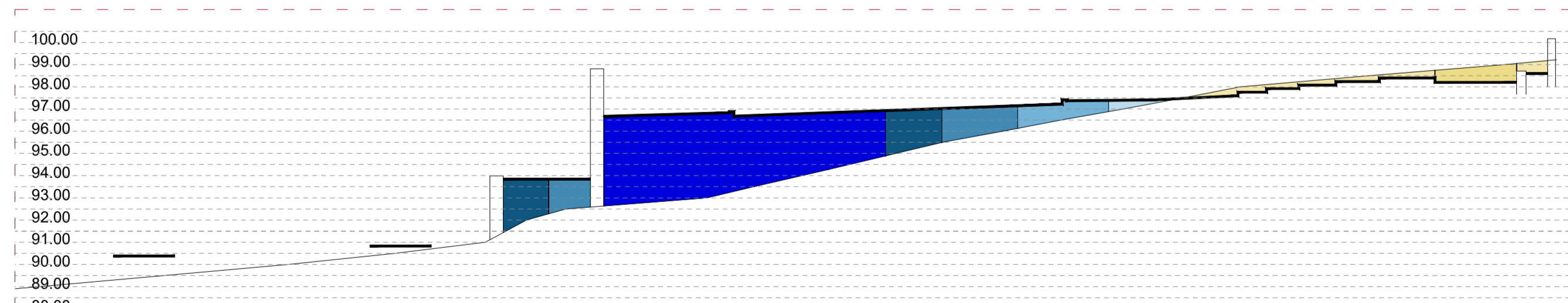

Sección 06

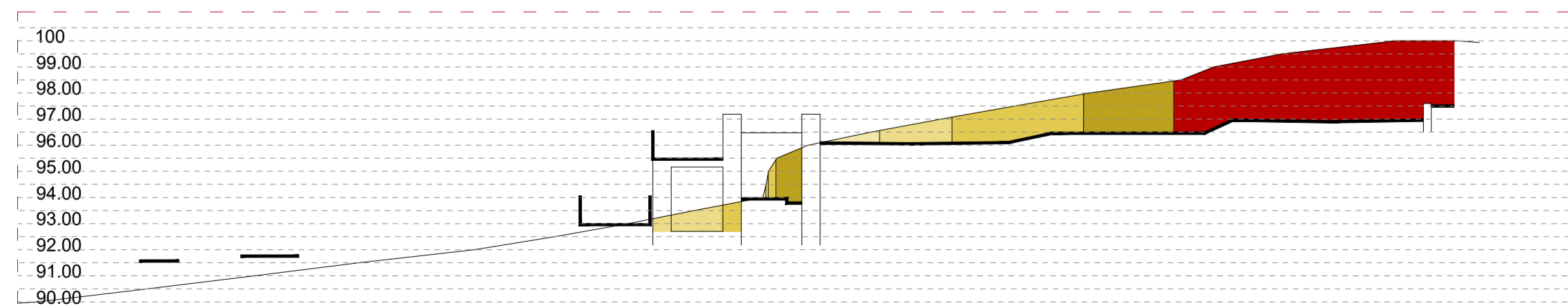

Sección 07

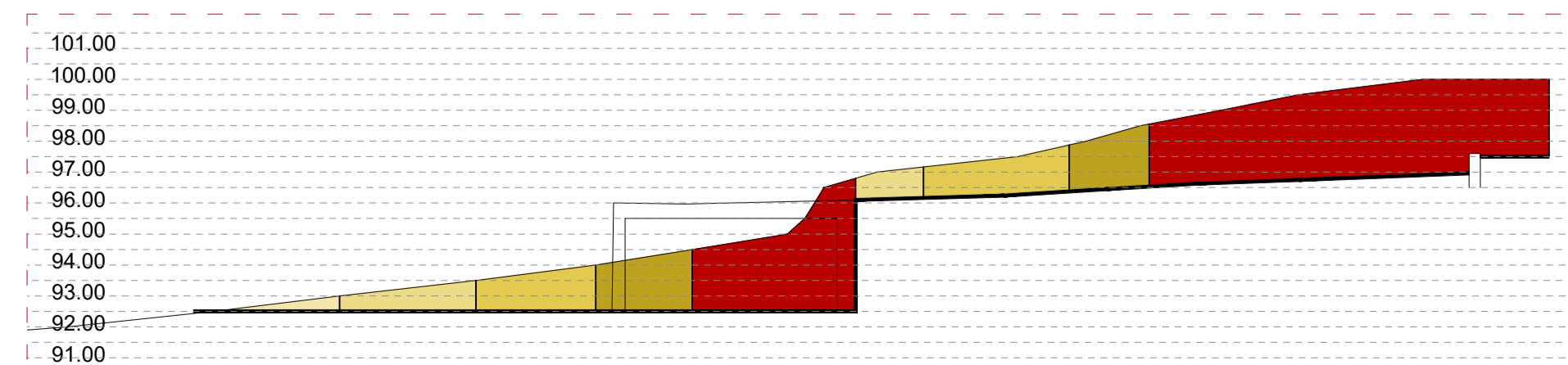

Sección 08

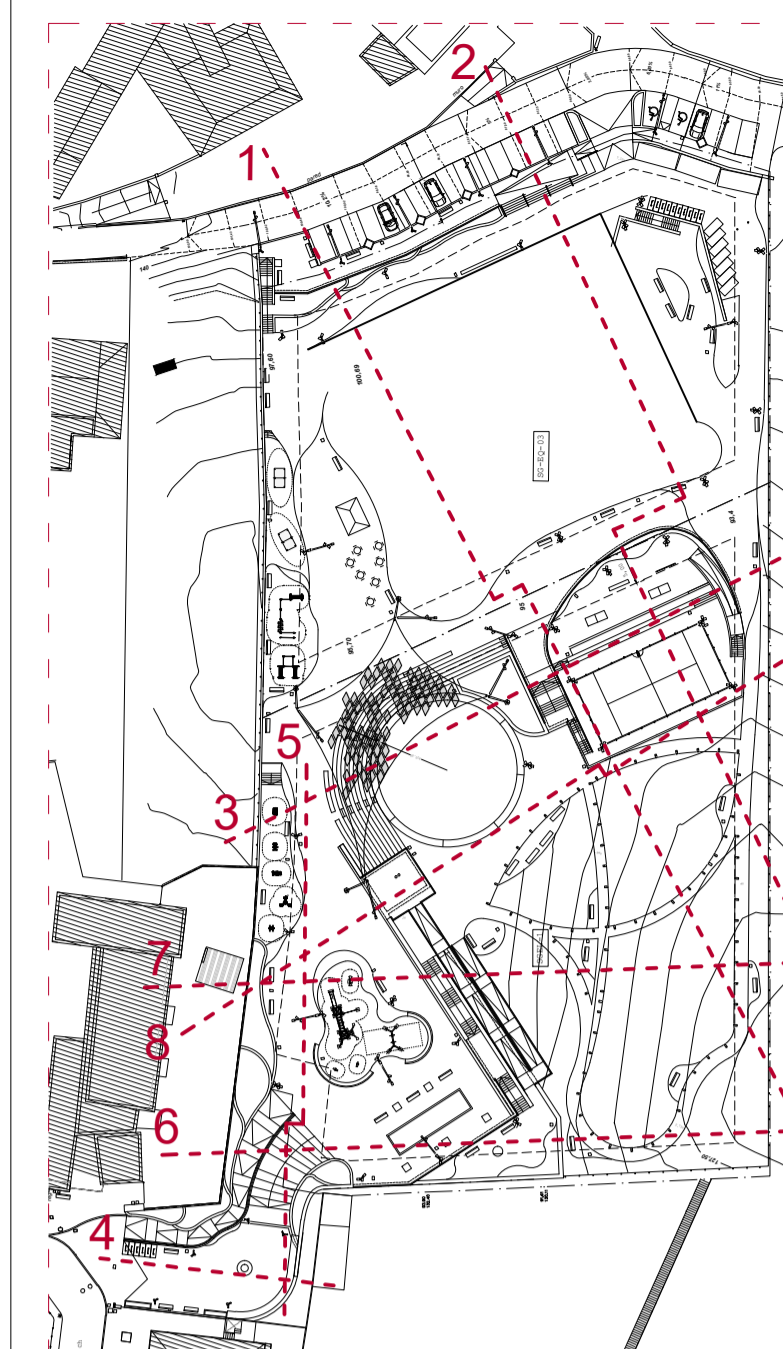

97.50 COTA DE TERRENO ACTUAL

97.50 COTA DE PROYECTO

GRADO DE EXCAVACIÓN DE TIERRAS

EXCESIVO	Excavación > 2 m
MUY ALTO	Excavación entre 1,5 - 2 m
ALTO	Excavación entre 1 - 1,5 m
MEDIO	Excavación entre 0,5 - 1 m
LEVE	Excavación < 0,5 m

GRADO DE RELLENO DE TIERRAS

EXCESIVO	Relleno > 2 m
MUY ALTO	Relleno entre 1,5 - 2 m
ALTO	Relleno entre 1 - 1,5 m
MEDIO	Relleno entre 0,5 - 1 m
LEVE	Relleno < 0,5 m

TERRENO SIN INTERVENCIÓN

SE MANTIENE LA COTA DEL TERRENO ACTUAL, CON LA ÚNICA INTERVENCIÓN DE LA NIVELACIÓN LASER DEL TERRENO, PARA LA CORRECTA EVACUACIÓN DE AGUAS Y LA ACCESIBILIDAD AL PARQUE.

ARQUITECTO

LUIS MOSTEIRO CARRETERO

PROMOTOR

AYUNTAMIENTO DE COSTITX

PROYECTO

PROYECTO DE EJECUCIÓN DE URBANIZACIÓN DEL URBANIZABLE 02 FASE I

SITUACIÓN

CALLE RAFEL HERRACH S/N COSTITX

FECHA

JUNIO 2019

PLANO

MOVIMIENTOS DE TIERRA. SECCIONES

MOV-07

ESCALA

E: 1\_200

C/. Joan Maragall, 11-bajos. Palma  
Tel. 971 98 83 83

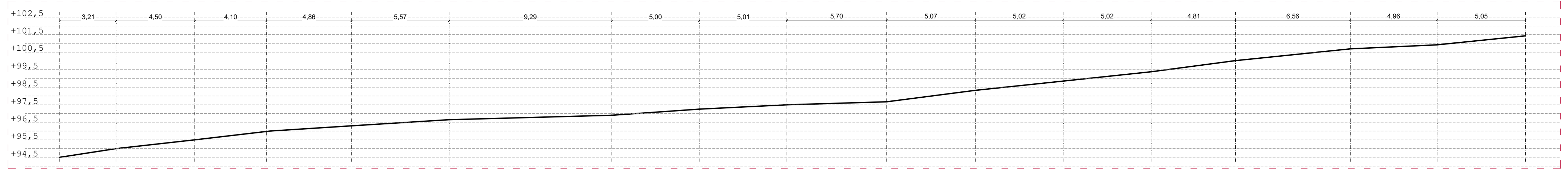

Sección longitudinal Camí de Sa Garriga (F-F') E: 1\_200

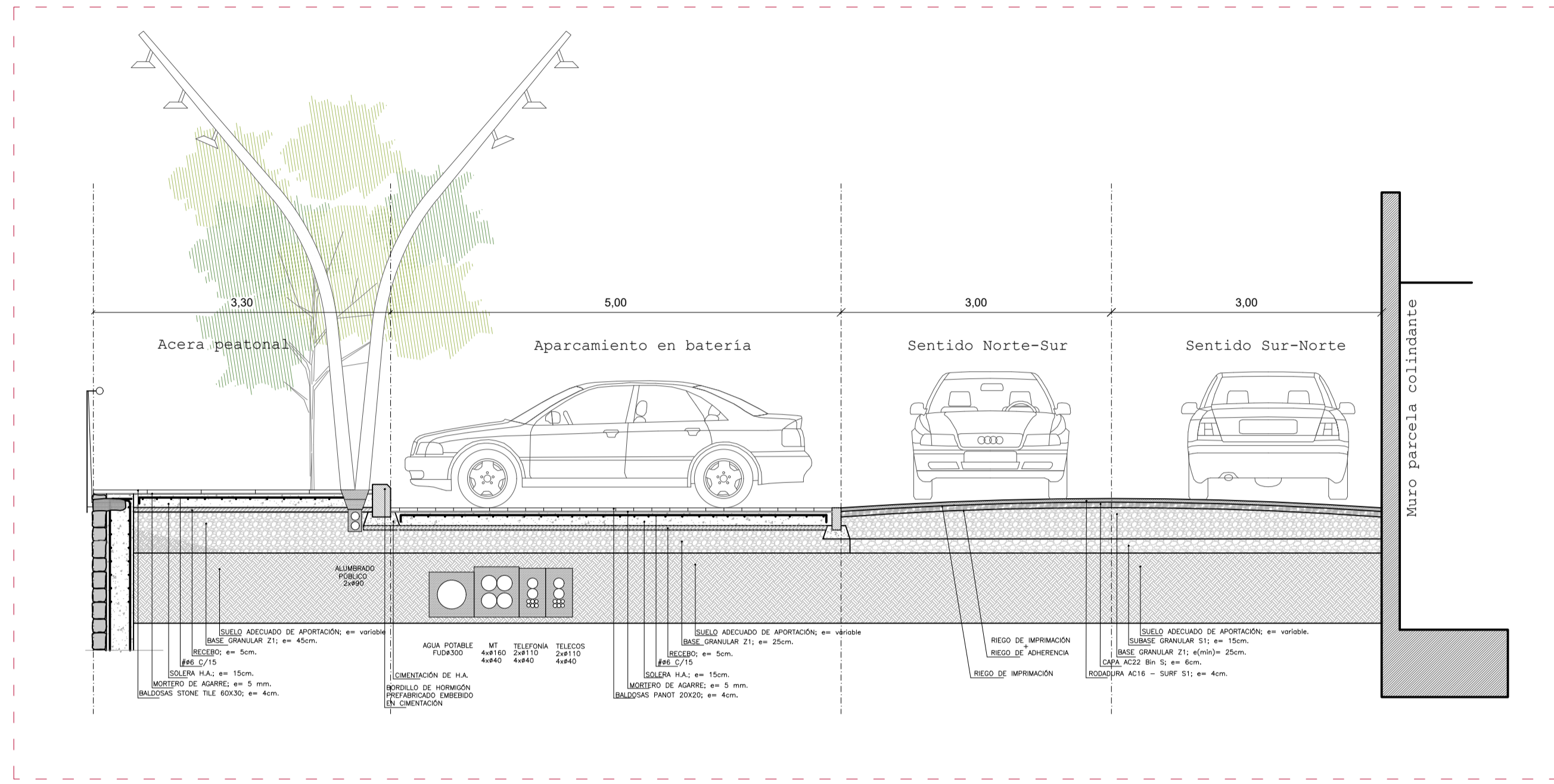

Sección transversal Camí de Sa Garriga (G-G') E: 1\_50

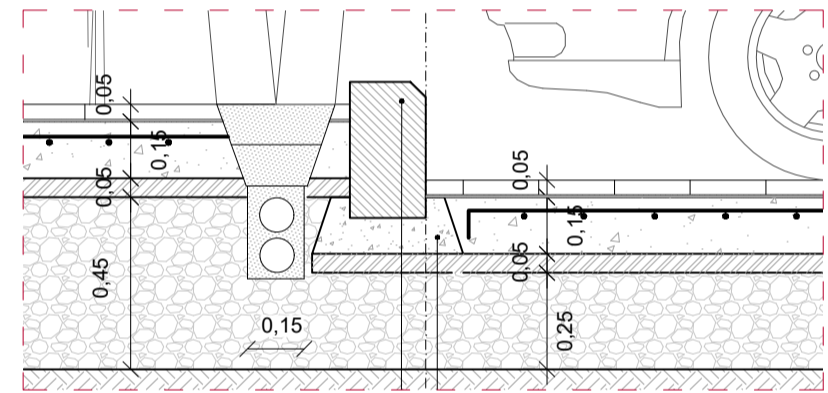

Encuentro de pavimento en acera y aparcamiento E: 1\_20

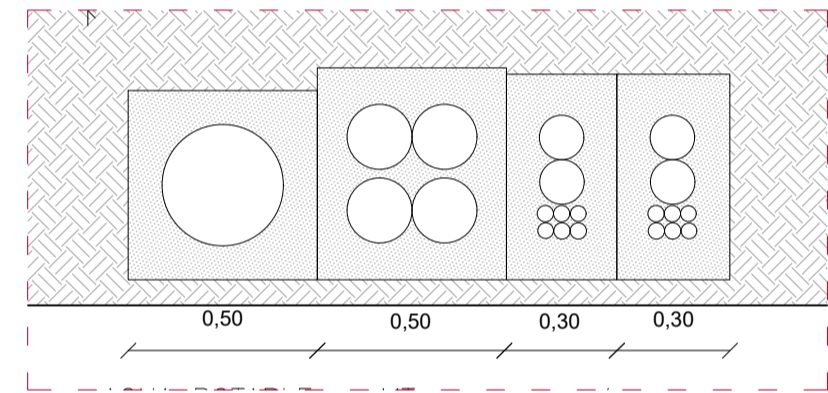

Servicios E: 1\_20

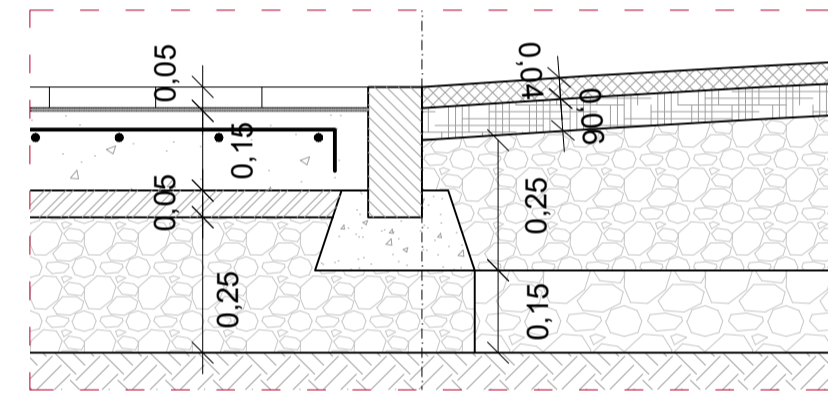

Encuentro de pavimento en aparcamiento y Camí de Sa Garriga E: 1\_20

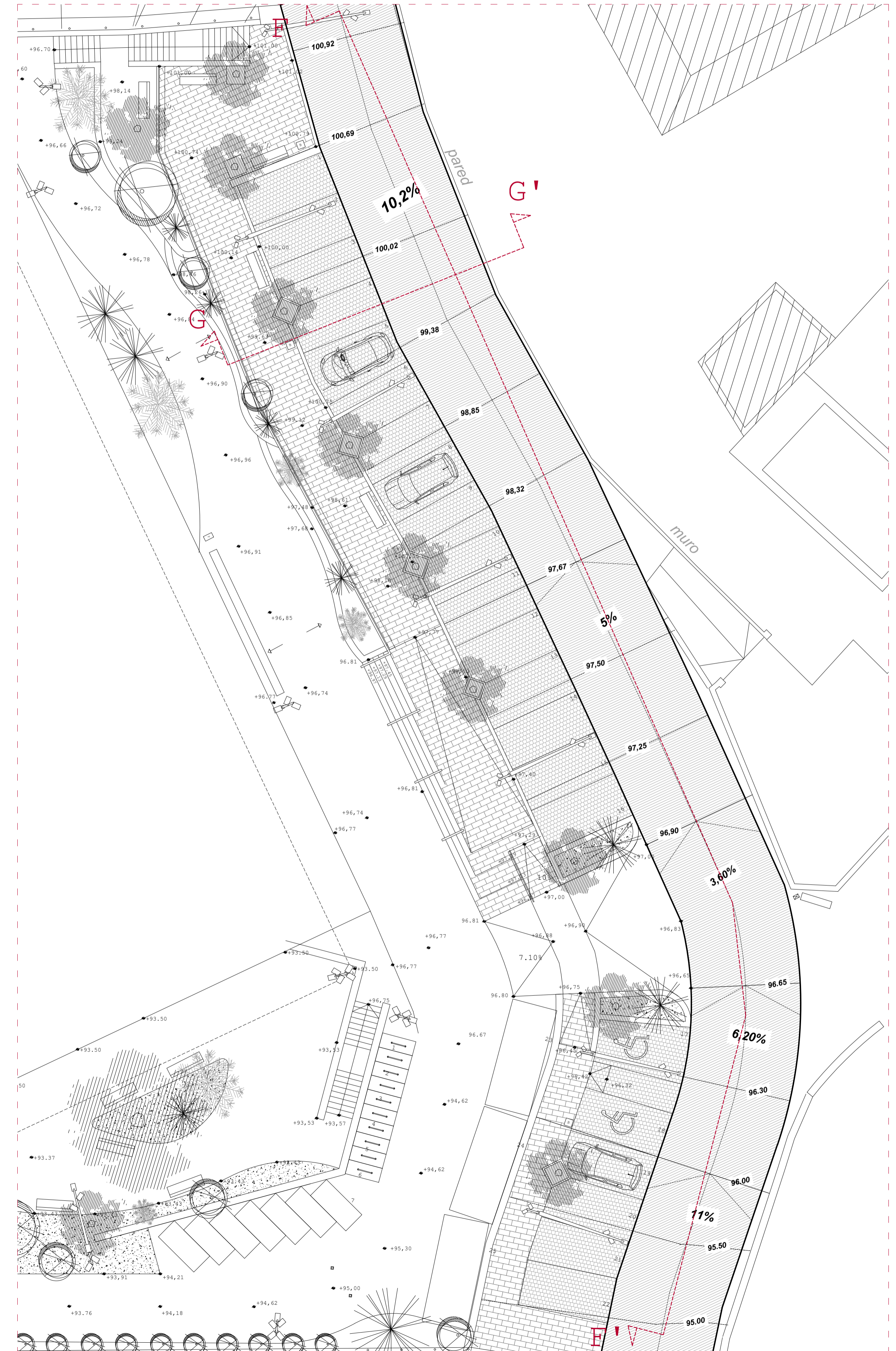

Planta Camí de Sa Garriga E: 1\_200

PAVIMENTOS

- Baldosa Stone Tile 60x30
- Baldosa Panot 20x20
- Rodadura AC16 - Surf S1

ARQUITECTO  
LUIS MOSTEIRO CARRETERO

PROMOTOR  
AYUNTAMIENTO DE COSTITX

PROYECTO  
PROYECTO DE EJECUCIÓN DE URBANIZACIÓN DEL URBANIZABLE 02 FASE I

SITUACIÓN  
CALLE RAFEL HORRACH S/N COSTITX

FECHA  
JUNIO 2019

PLANO

RECONSTRUCCIÓN TRAMO VIAL V-08 ESCALA



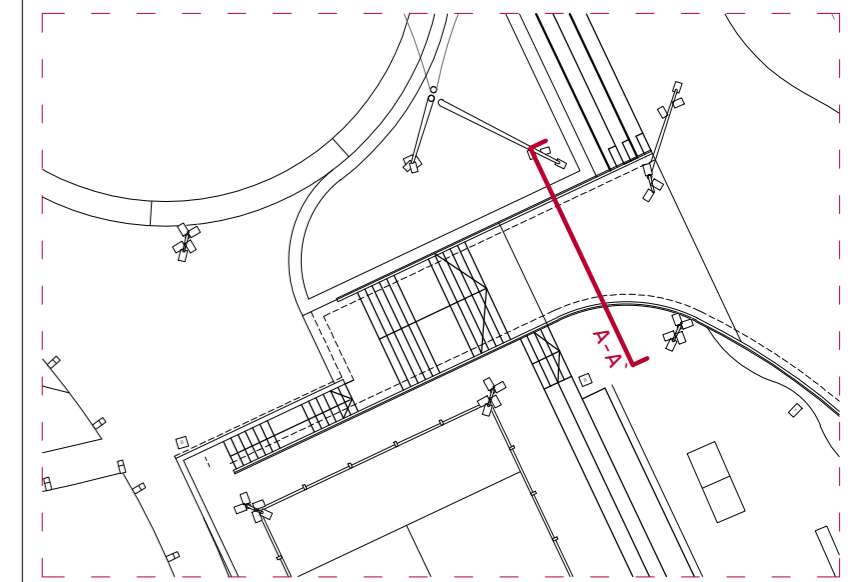
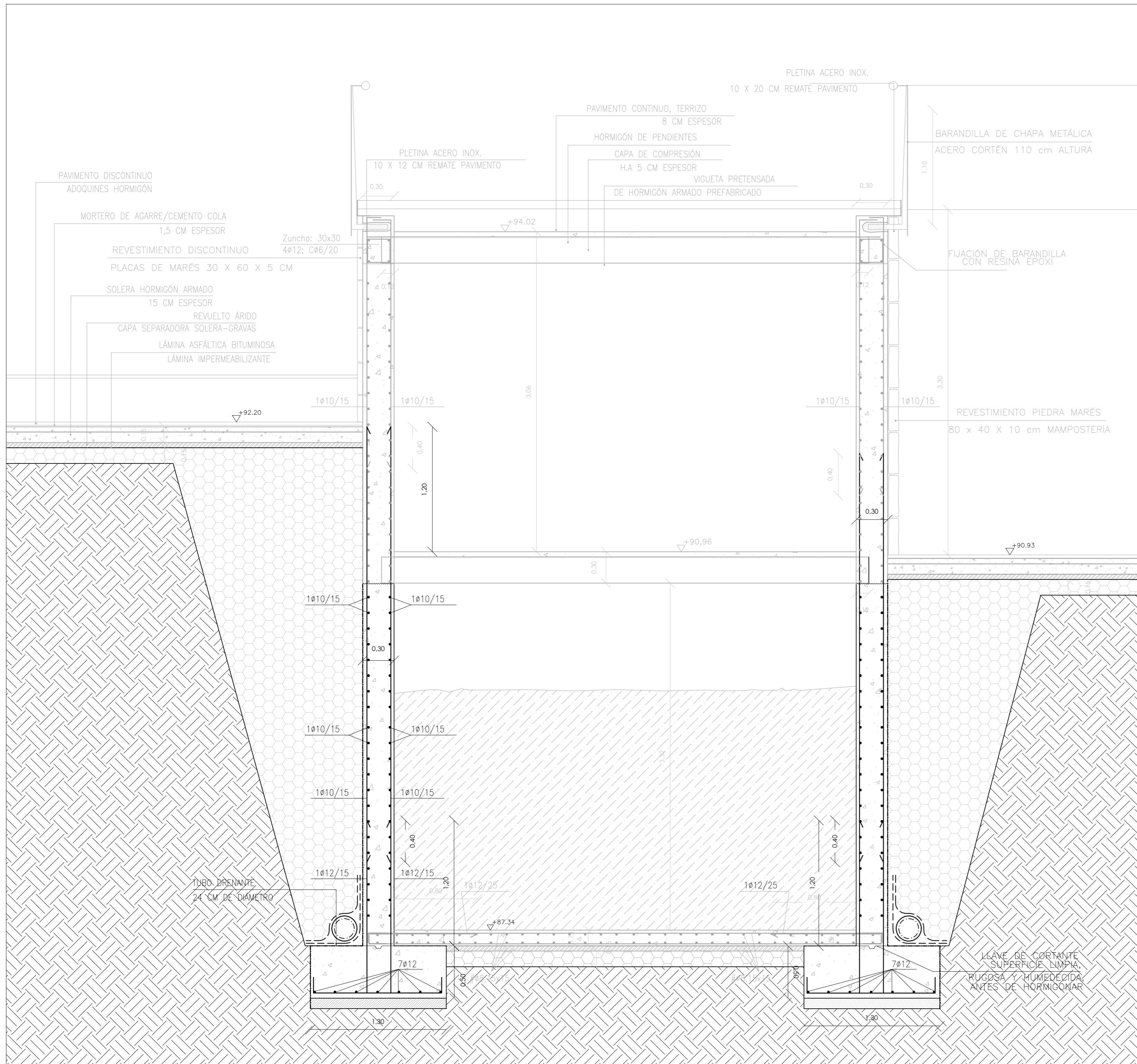

ARQUITECTO  
LUIS MOSTEIRO CARRETERO

PROMOTOR  
AYUNTAMIENTO DE COSTITX

PROYECTO  
PROYECTO DE EJECUCIÓN DE URBANIZACIÓN DEL URBANIZABLE 02  
**FASE I**

SITUACIÓN  
CALLE RAFEL HORRACH S/N COSTITX

FECHA  
JUNIO 2019

PLANO

**SECCIÓN A-A' DET-09**

ESCALA  
E: 1\_25

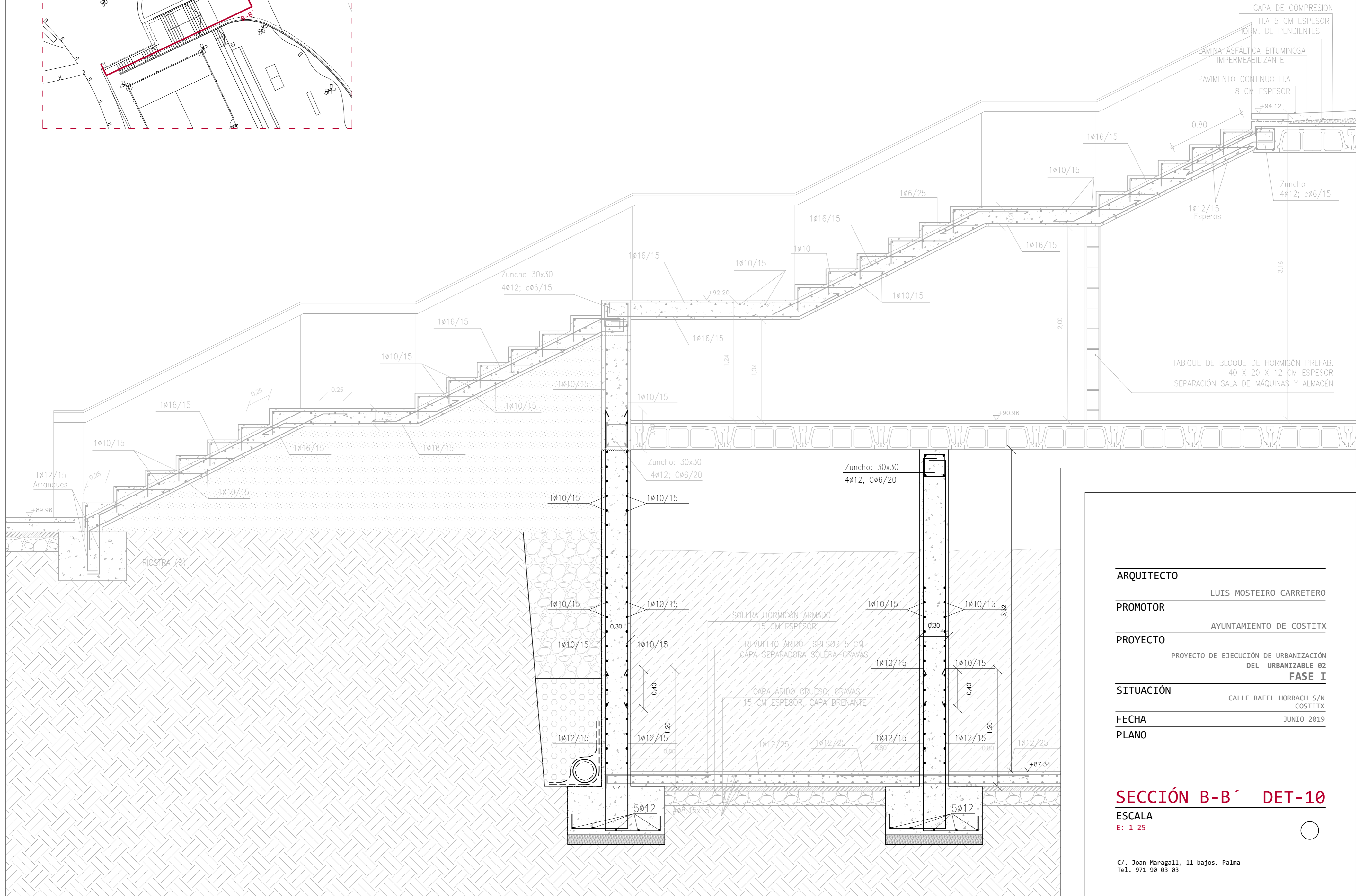
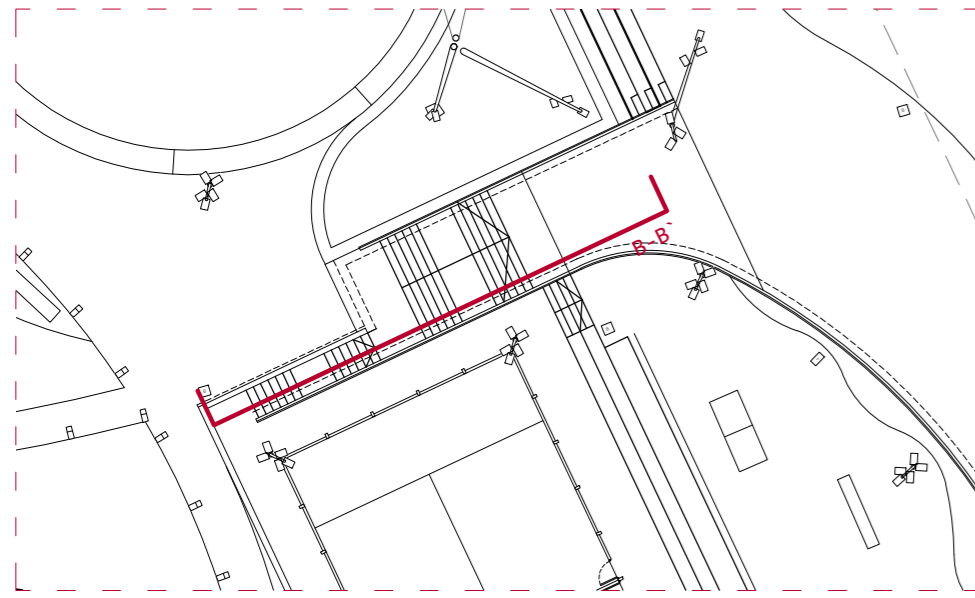

ARQUITECTO  
LUIS MOSTEIRO CARRETERO

PROMOTOR  
AYUNTAMIENTO DE COSTITX

PROYECTO  
PROYECTO DE EJECUCIÓN DE URBANIZACIÓN  
DEL URBANIZABLE 02  
**FASE I**

SITUACIÓN  
CALLE RAFEL HORRACH S/N  
COSTITX

FECHA  
JUNIO 2019

PLANO

**SECCIÓN B-B' DET-10**  
ESCALA  
E: 1\_25

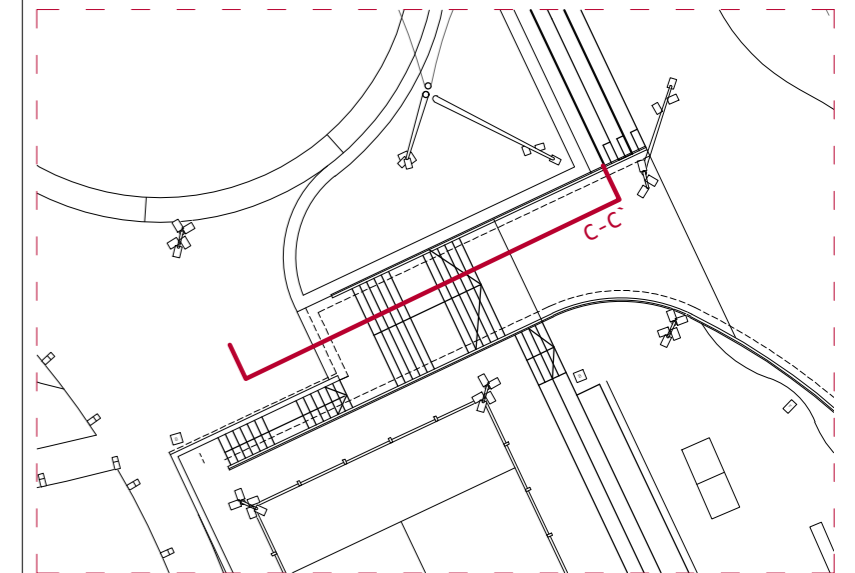
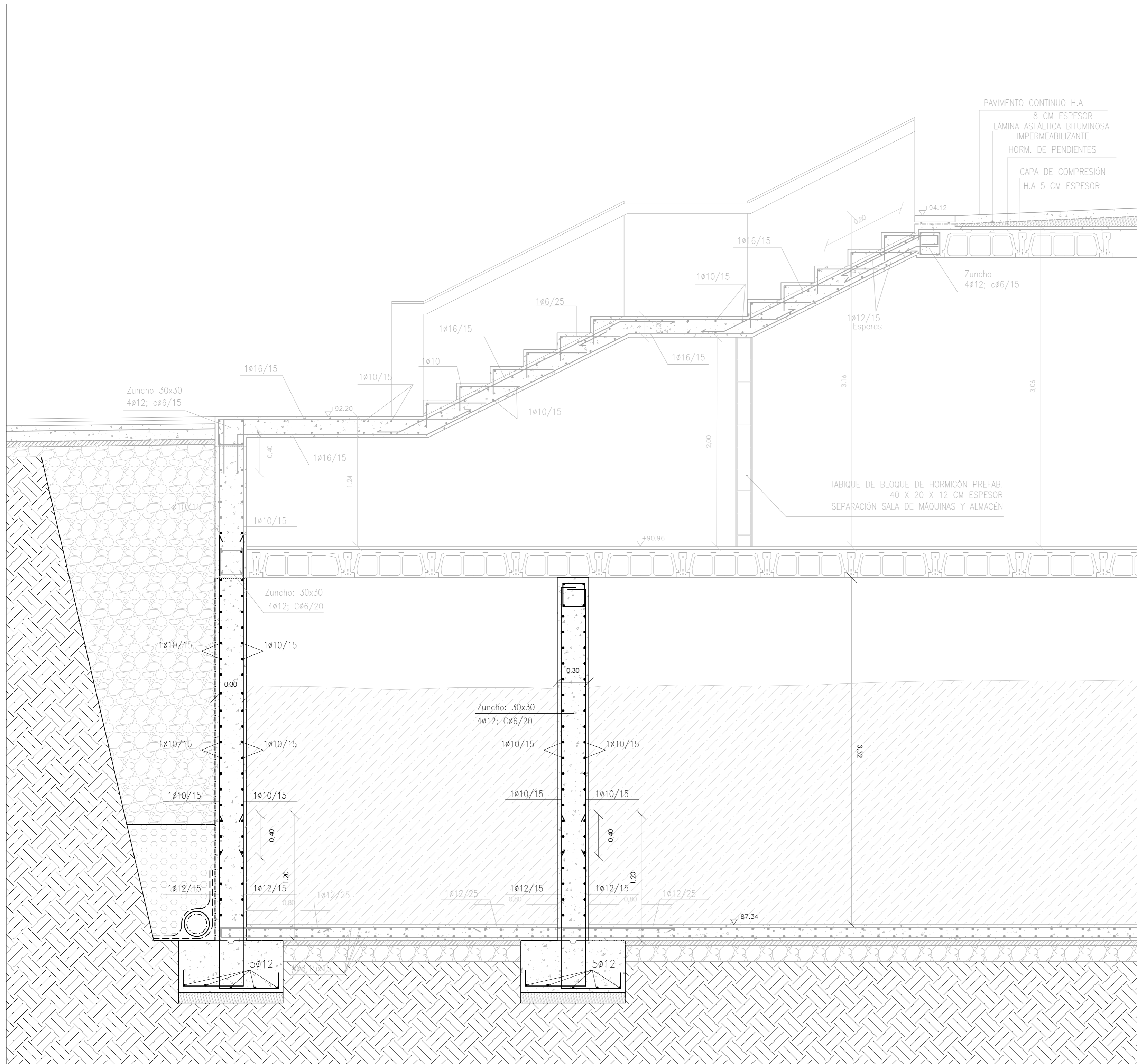

ARQUITECTO  
LUIS MOSTEIRO CARRETERO

PROMOTOR  
AYUNTAMIENTO DE COSTITX

PROYECTO  
PROYECTO DE EJECUCIÓN DE URBANIZACIÓN  
DEL URBANIZABLE 02  
**FASE I**

SITUACIÓN  
CALLE RAFEL HORRACH S/N  
COSTITX

FECHA  
JUNIO 2019

PLANO

**SECCIÓN C-C' DET-11**  
ESCALA  
E: 1\_25

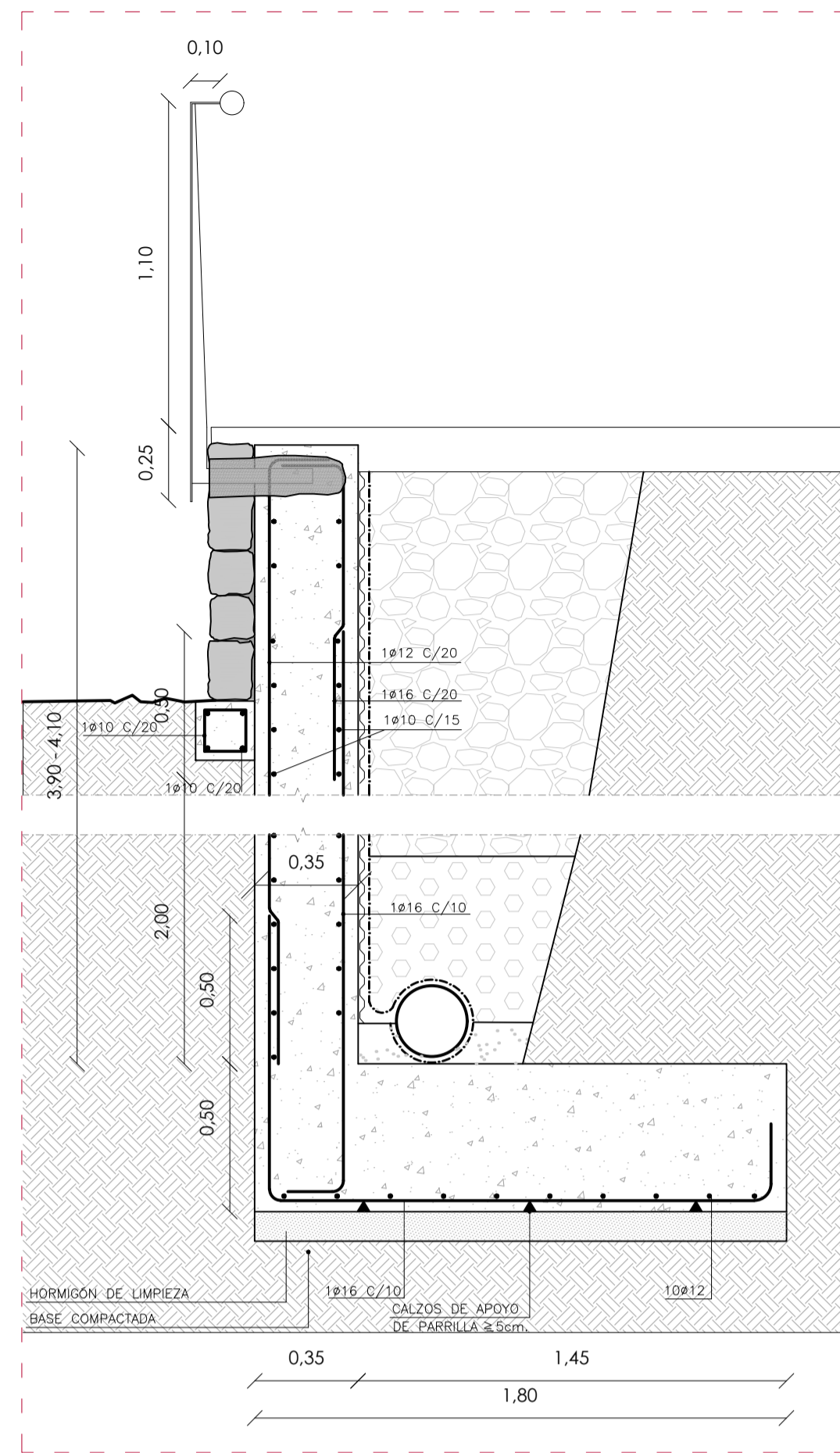

Detalle 01. Muro de contención tipo de H.A con zapata corrida revestido de piedra

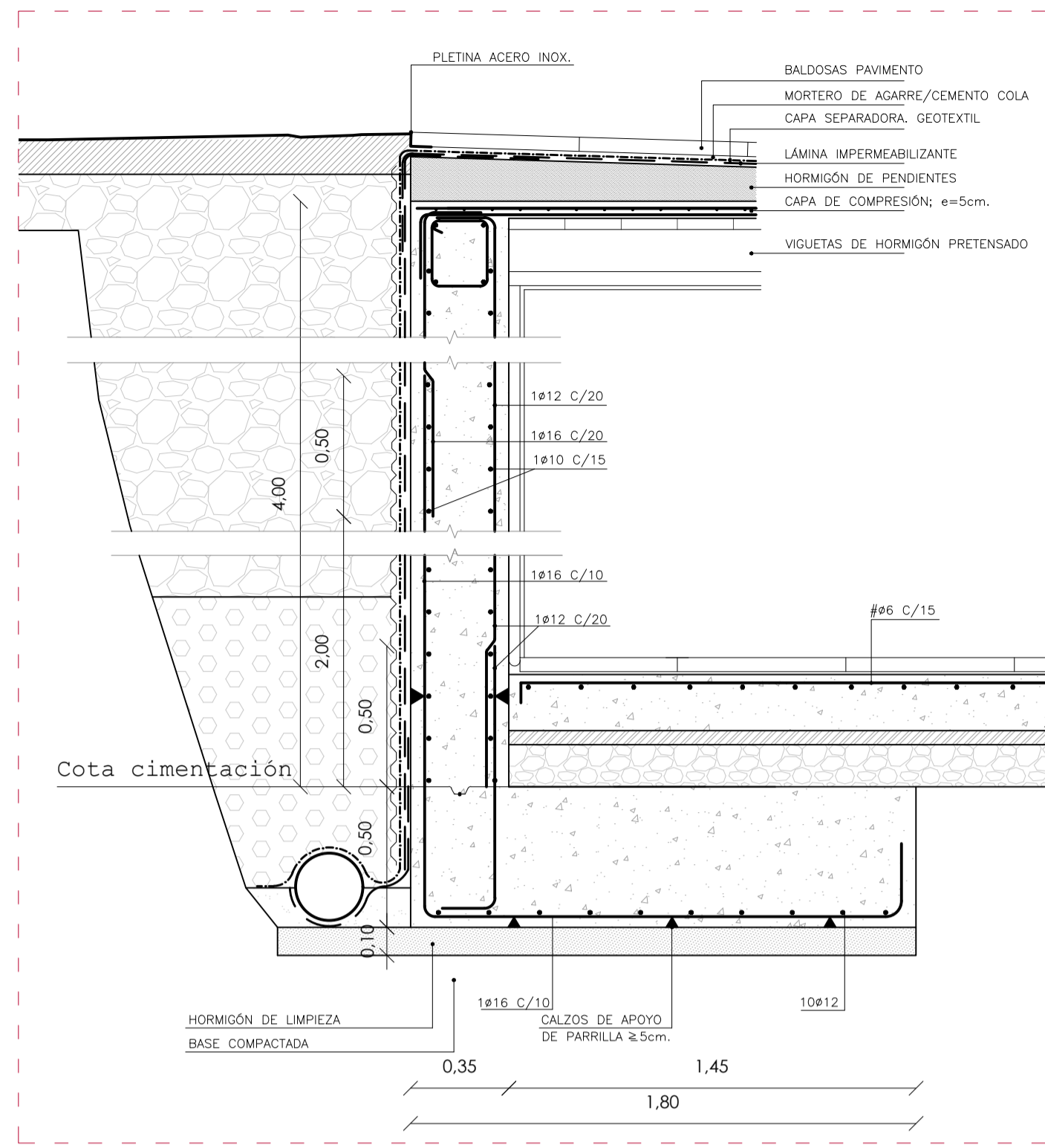

Detalle 04. Muro de contención tipo de H.A con zapata corrida

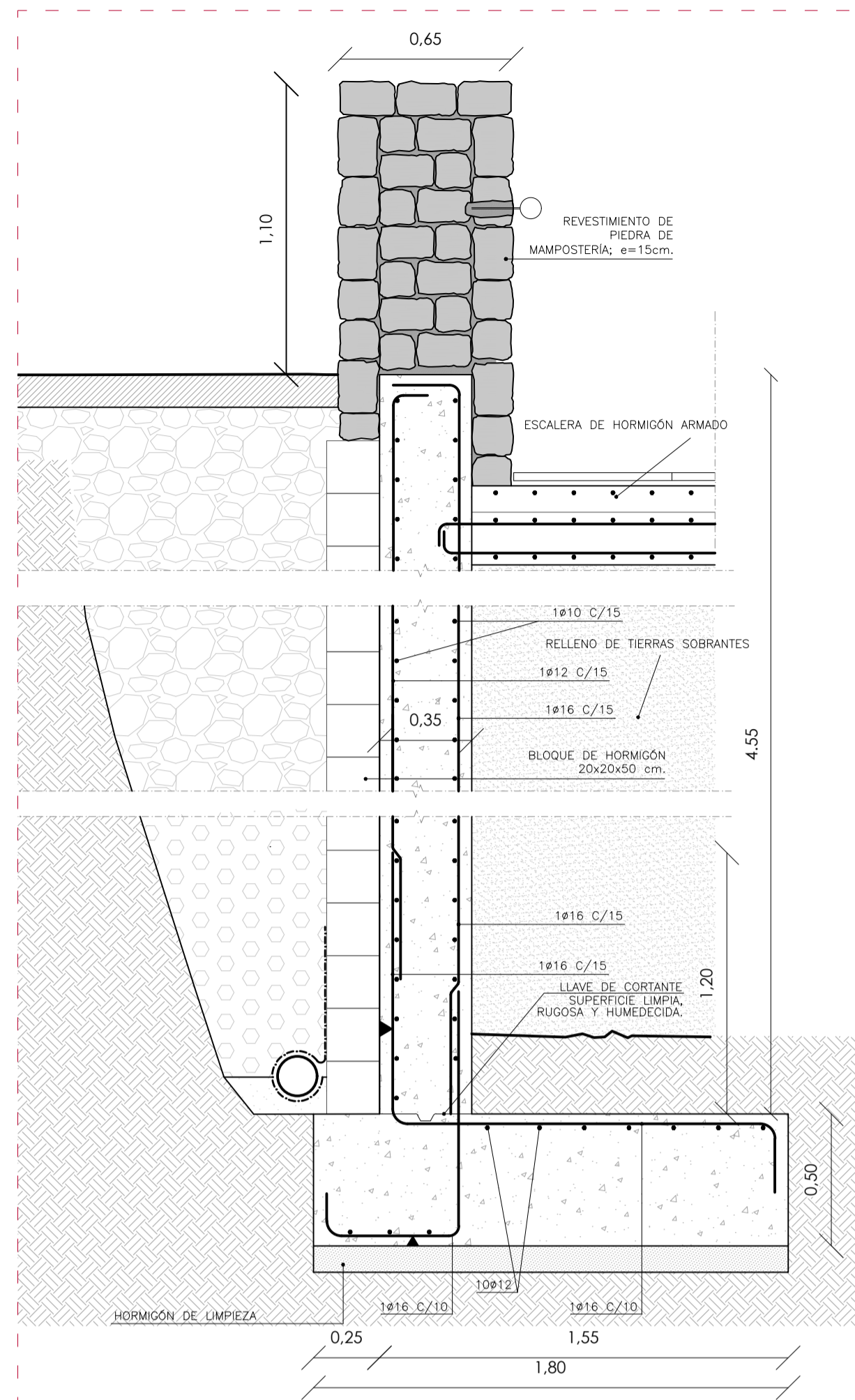

Detalle 18. Muro de contención tipo de H.A con zapata corrida revestido de piedra y encuentro con escalera de H.A

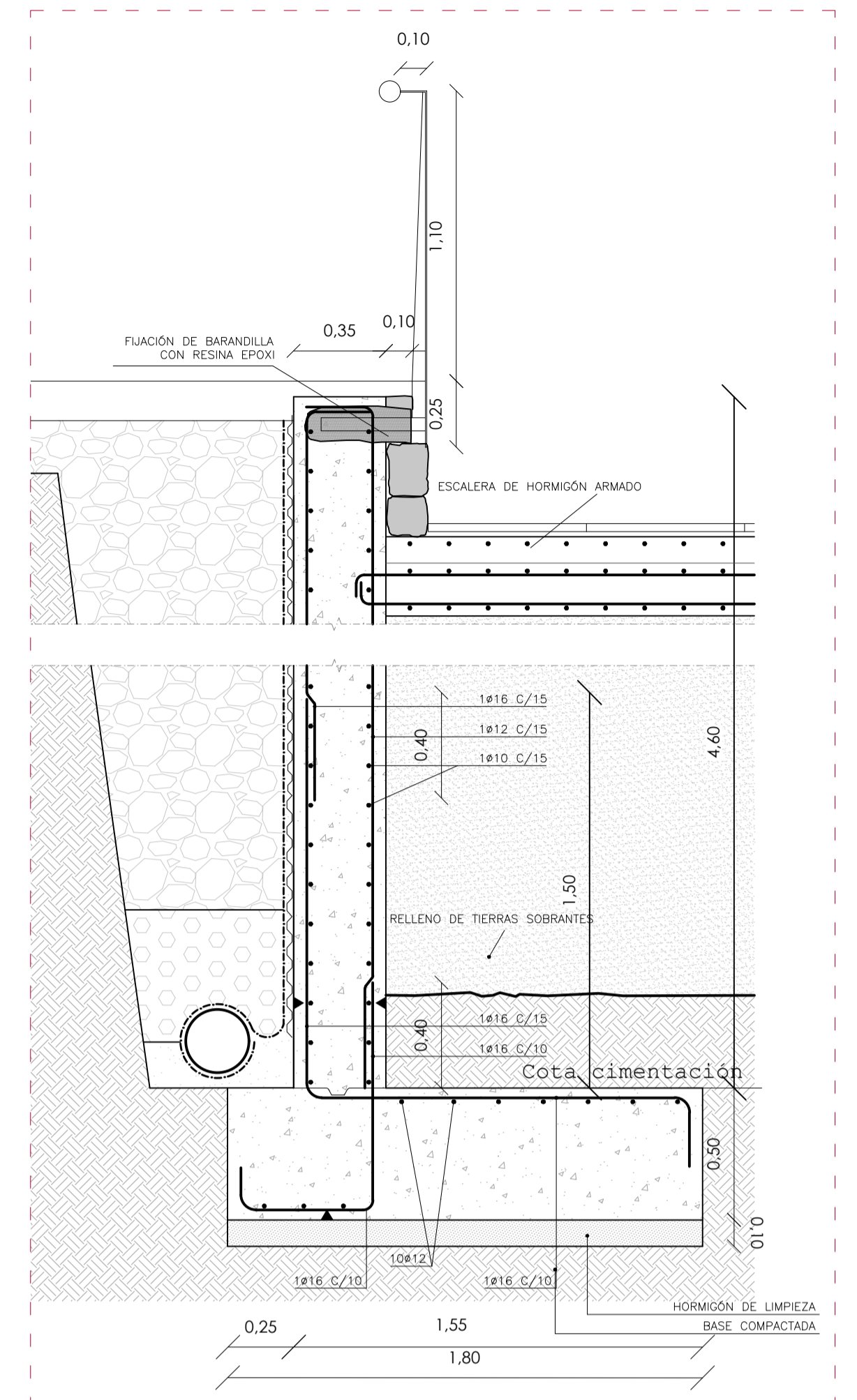

Detalle 19. Muro de contención tipo de H.A con zapata corrida revestido de piedra y encuentro con escalera de H.A

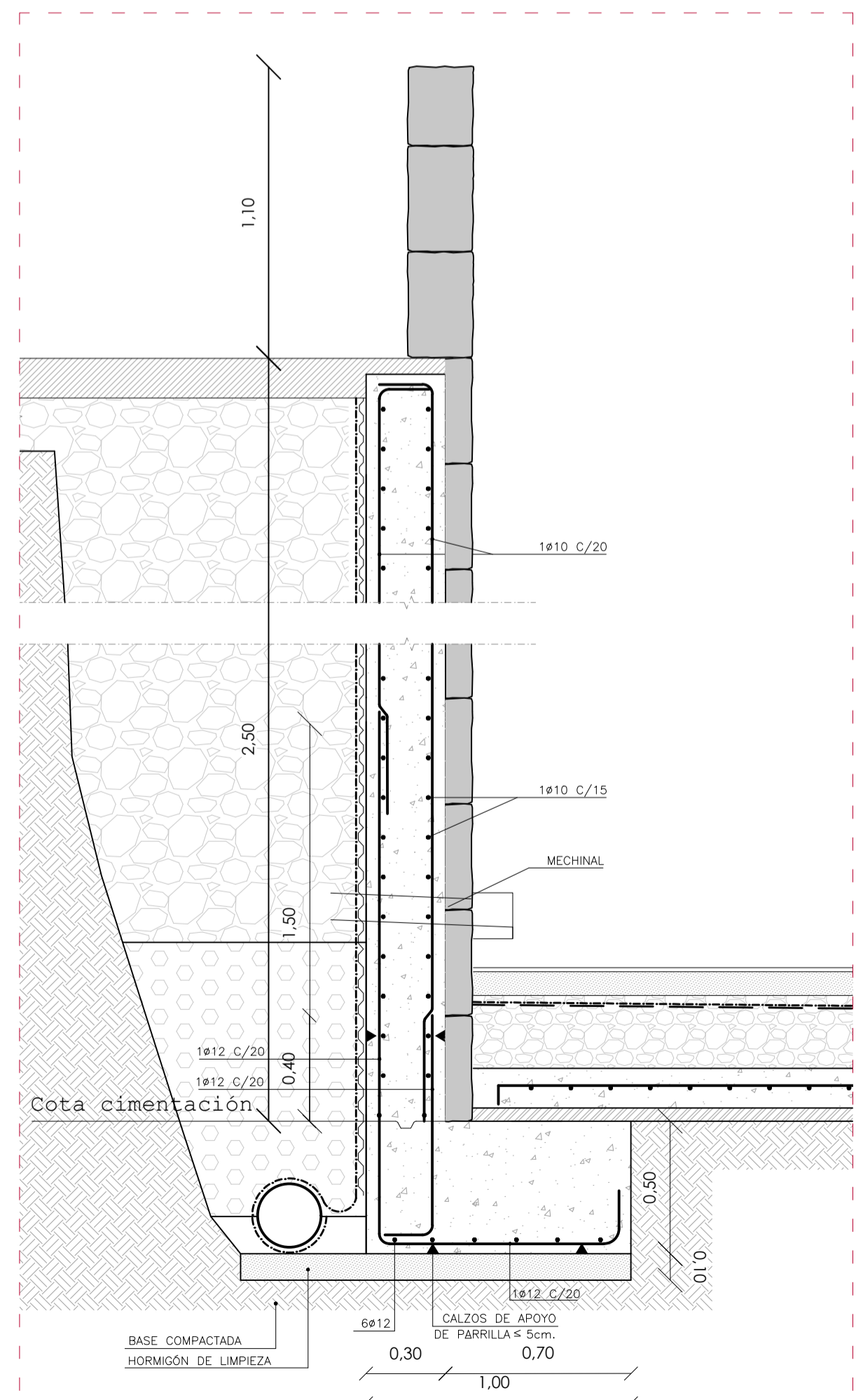

Detalle 08. Muro de contención tipo de H.A con zapata corrida revestido de marés.

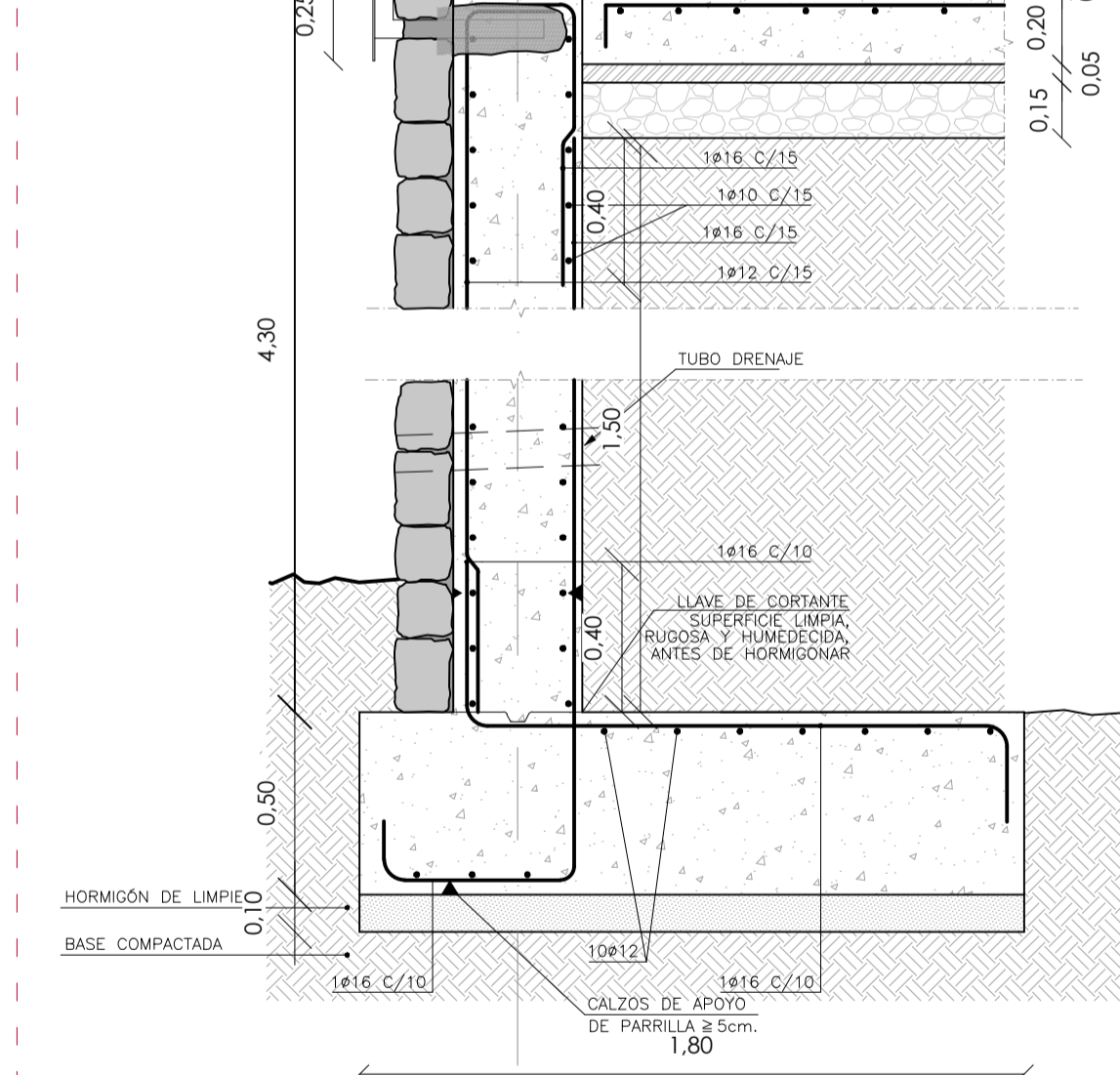

Detalle 13. Muro de contención de H.A. con zapata corrida revestido de piedra

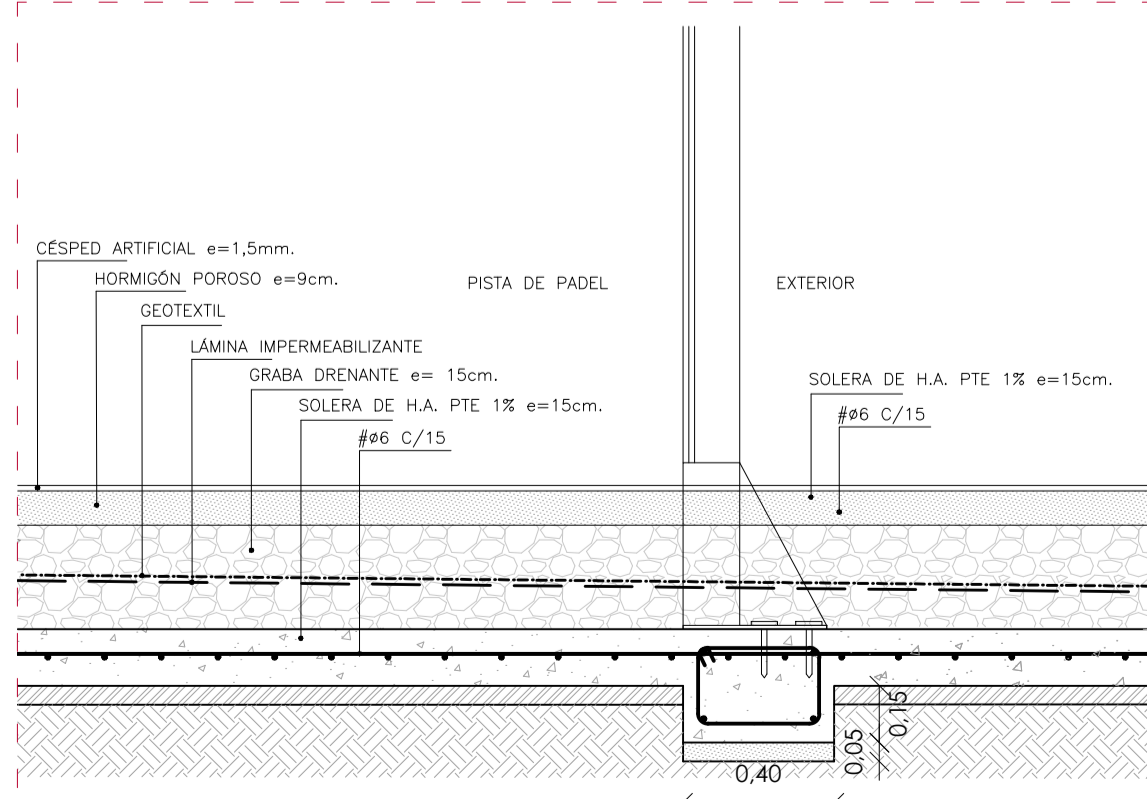

Detalle 09. Encuentro de soleras y cimentación pista de Padel.

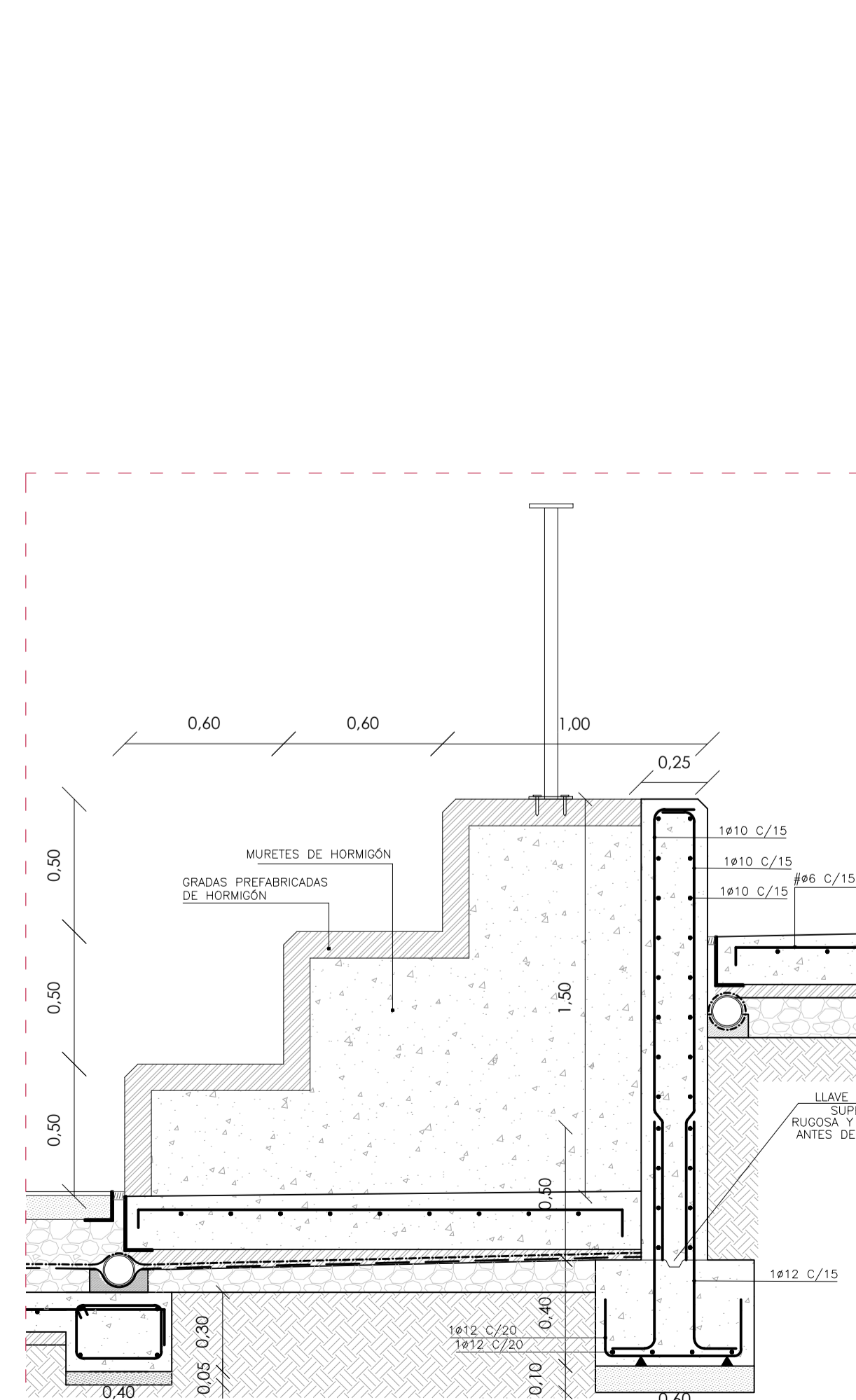

Detalle 10. Muro de contención de H.A. Formación gradas

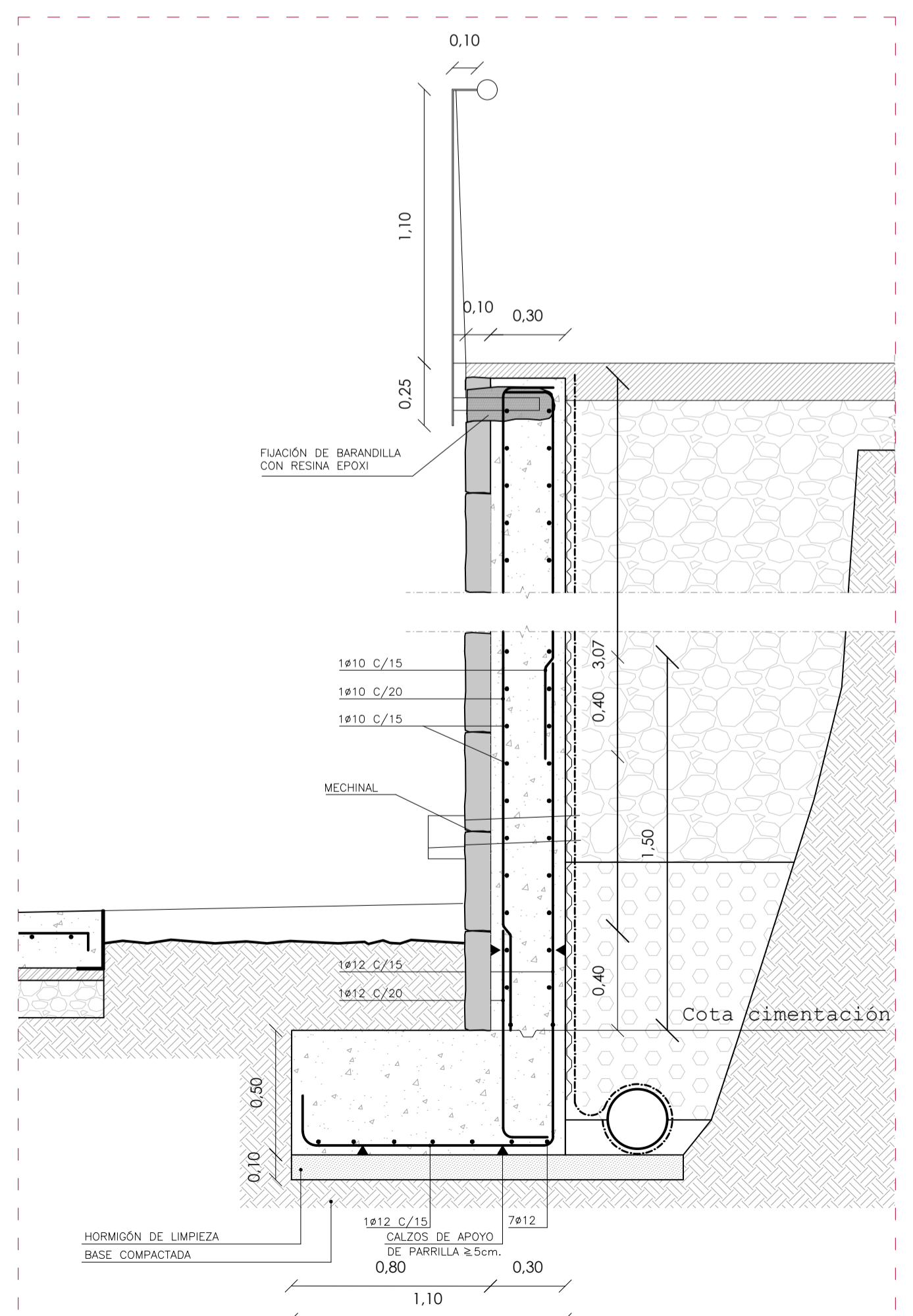

Detalle 11. Muro de contención tipo de H.A con zapata corrida revestido de marés.

ARQUITECTO	LUIS MOSTEIRO CARRETERO
PROMOTOR	AYUNTAMIENTO DE COSTITX
PROYECTO	PROYECTO DE EJECUCIÓN DE URBANIZACIÓN DEL URBANIZABLE 02 FASE I
SITUACIÓN	CALLE RAFAEL HORRACH S/N COSTITX
FECHA	JUNIO 2019
PLANO	

**DETALLES MUROS ESCALA** **DET-12**  
E: 1\_20